

MEJORA DE LOS BENEFICIOS A TRAVES DEL MANEJO BASADO EN DATOS DE **AFIFARM**

Gestión y manejo de rebaños en base a datos
Continued Professional Development (CPD)
18, 19 y 20 Noviembre 2014



DESCRIPCION

Gestión y manejo de rebaños en base a datos

Continued Professional Development (CPD)

18, 19 y 20 Noviembre 2014

Blanca y Tecnozoo se han asociado para lanzar un nuevo programa orientado a incrementar la eficiencia e incrementar los beneficios en la gestión y el manejo basado en datos de AfiFarm.

Este programa está diseñado para profesionales con un interés especial en mejorar sus capacidades de manejo e interpretación de datos.

El programa cubre aspectos conceptuales del proceso, análisis de datos para obtener información y rápidamente se centra en la gestión de la información de explotaciones lecheras. Este CPD está enfocado a dotar a los profesionales con los conceptos necesarios para implementar sistemas de recogida de datos y procesado, así como su interpretación posterior de una manera eficaz y crítica.

Este programa de profesionalización está liderado por Hector Coss, uno de los profesionales de más prestigio en México y con una larga experiencia en gestión de datos y manejo de rebaños lecheros.



CALENDARIO

MARTES 18/11/14

- 08:30-08:45** **Bienvenida y registro**
- 08:45-09:45** **Fundamentos del manejo del rebaño de leche**
- Qué es manejo y por qué es importante
 - Historia
 - Actualidad
 - Futuro
- 09:45-10:45** **Características de los datos. Interpretación y estadísticas**
- Cómo organizar los datos, cómo interpretar los datos
 - Riesgos asociados a la medias, inercias y dinámicas de los parámetros a monitorizar
- 10:45-11:15** **Coffee break**
- 11:15-13:30** **Desarrollo, escritura e implementación de los procesos de operación standard**
- Manuales de Operación
 - Implementación de actividades
 - Seguimiento de objetivos y tareas
 - Auditorias de procesos
 - Definición de indicadores clave (en inglés KPY) para cada área de la explotación
- 13:30-15:00** **Comida**
- 15:00-17:00** **Key performance indicators**
- Establecimiento de los objetivos de la explotación y sus indicadores clave
 - Desglose de los KPY por niveles y áreas
- 17:00-18:00** **Análisis de la rutina y eficiencia de la sala de ordeño**
- Rutinas de ordeño
 - Parámetros aceptables de las rutinas de ordeño
 - Tiempos, flujos, estimulación, etc.

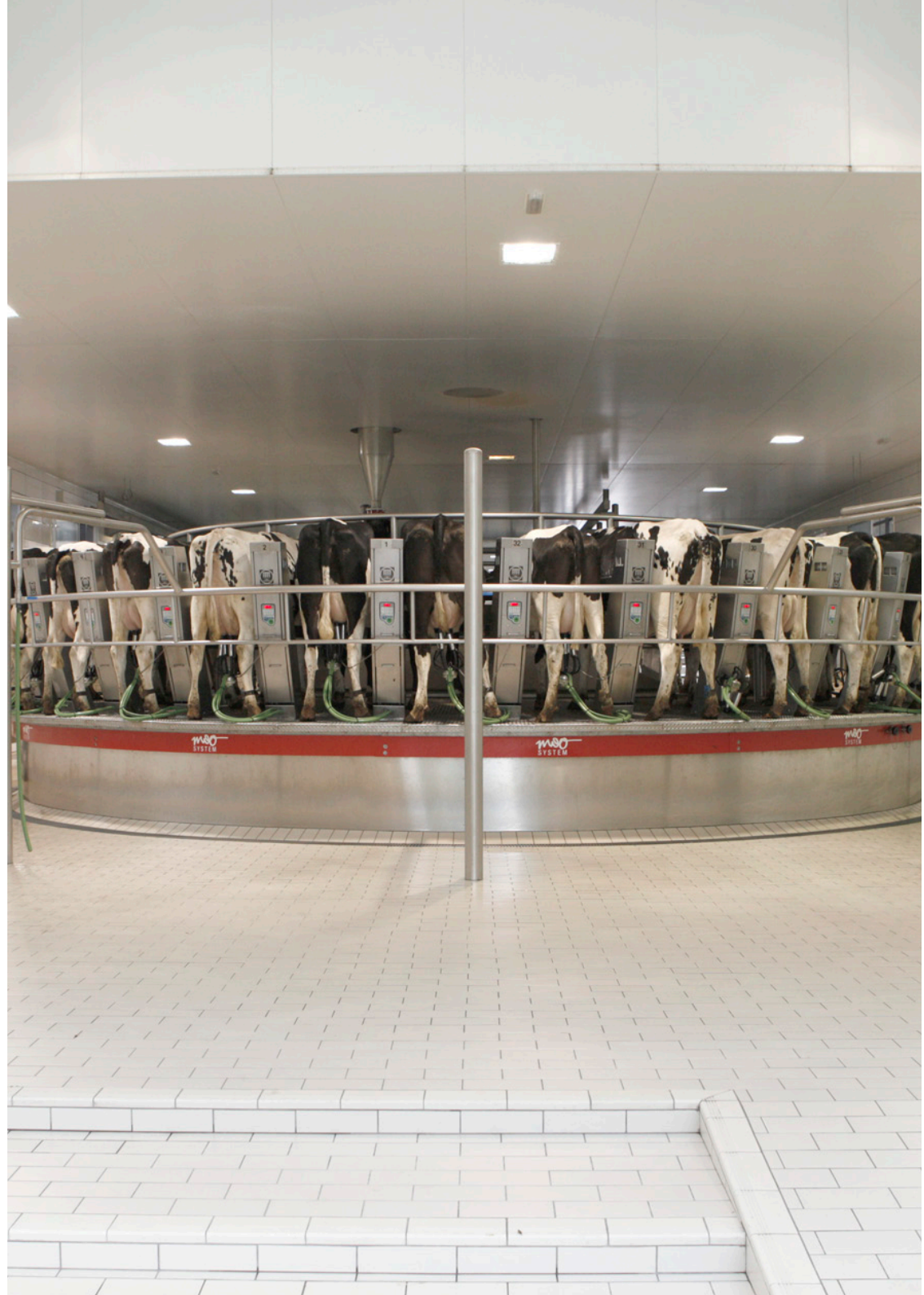



MIERCOLES 19/11/14

- 08:30-10:30** **Estandarización de los procesos de captura y análisis de indicadores**
- Importancia de la captura de información y su impacto en la toma de decisiones.
- 10:30-11:00** **Coffee break**
- 11:00-12:00** **Monitorización de la alimentación y optimización económica de la ración**
- Definición y evaluación del programa de alimentación de una explotación
 - Optimización del retorno de la inversión en alimentación
 - Confección de grupos de animales
- 12:00-13:30** **Análisis financieros de las explotaciones lecheras y sus principales impactos**
- Desglose de los principales KPY financieros de la producción de leche
 - Principales fuentes de variación en los resultados financieros
 - Confección de hojas de cálculo para monitorizar los resultados financieros de las explotaciones
- 13:30-15:00** **Comida**
- 15:00-16:30** **Tour de las instalaciones de Blanca y discusión sobre el terreno**
- 16:30-19:00** **Recolección de datos reproductivos y su análisis**
- Principales KPY en reproducción
 - Seguimiento puntual a KPY
 - Repercusión productiva y financiera de los cambios en el manejo reproductivo y desviaciones respecto los objetivos.

JUEVES 20/11/14

- 08:30-10:30** **Momento óptimo de desecho y sus variables económicas**
- Punto de equilibrio del rebaño
 - Decisiones reproductivas enfocadas al desecho
 - Decisiones en base al valor de la vaca y su expectativas productivas
- 10:30-11:00** **Coffee break**
- 11:00-12:30** **Evaluación de la recria y sus variables económicas**
- Conceptos básicos sobre la recria
 - Alimentación y manejo de la recria
 - Objetivos y seguimiento de la recria
- 12:30-13:30** **Proyecciones del rebaño para tomar decisiones**
- Distribución de tareas
 - Proporciones óptimas de reemplazo, vacas secas...
- 13:30-15:00** **Comida**
- 15:00-17:30** **Manejo y control de la salud del rebaño**
- Planes vacunales
 - Bioseguridad
 - Implementación de programas para el control de enfermedades
- 17:30-18:30** **Resumen e implementación**

DETALLE

Duración

- Tres días 18, 19 y 20 de Noviembre

Lugar

- Blanca From the Pyrenees. The Campus

Asistentes

- Mínimo 20 personas
- Máximo 25 personas

Coste

- 2.250 €/asistente (docencia, manutención y estancia incluidas)

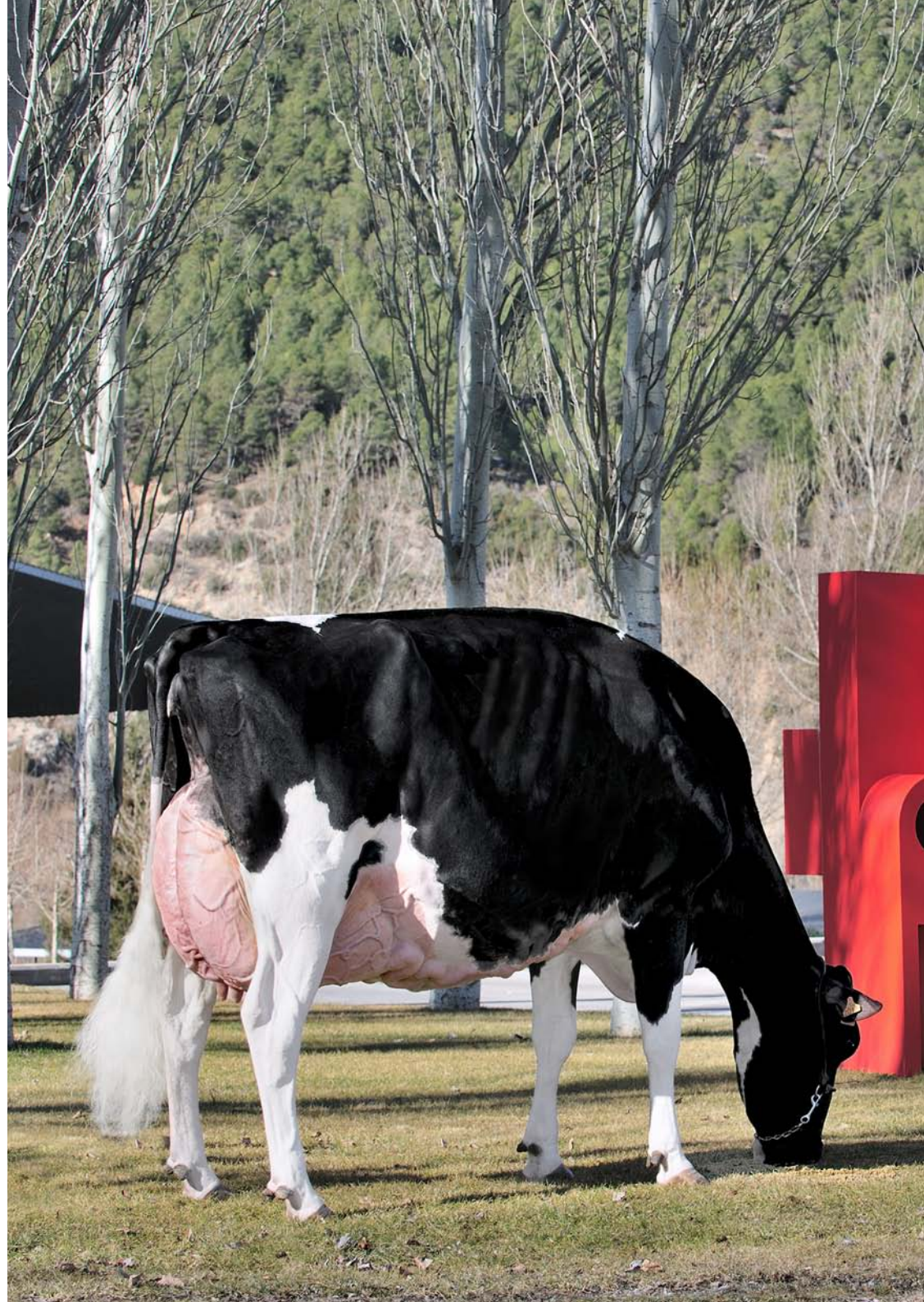

INSTRUCTORES

HÉCTOR COSS

Es licenciado en producción animal y posee un MBA por la Universidad Iberoamericana. Es responsable del desarrollo, implementación y capacitación en el uso de software de manejo de rebaños de vacas. Héctor es experto en el establecimiento de objetivos y la aplicación de protocolos que permitan cambios en las explotaciones para cumplir con los objetivos marcados. Héctor ha desarrollado la estandarización de procesos y determinado los puntos críticos de productividad (KPI) para más de 100,000 vacas de leche de las explotaciones del Grupo Tricio Haro en México.

ALEX BACH

Es licenciado en Veterinaria por la Universidad Autónoma de Barcelona y obtuvo un Master y un Doctorado en Producción Animal por la Universidad de Minnesota en 1999. En la actualidad, dirige la Unidad de Rumiantes del IRTA y es profesor de investigación de ICREA. El Dr. Bach ha impartido más de 100 conferencias en varios países, ha publicado más de 90 artículos científicos, más de 80 artículos de divulgación, 7 libros y 7 capítulos de libro. Como reconocimiento a su trayectoria científica, Alex Bach ha recibido varios premios a la investigación. Su investigación se centra en el manejo y nutrición del vacuno lechero, con especial énfasis en la cría.



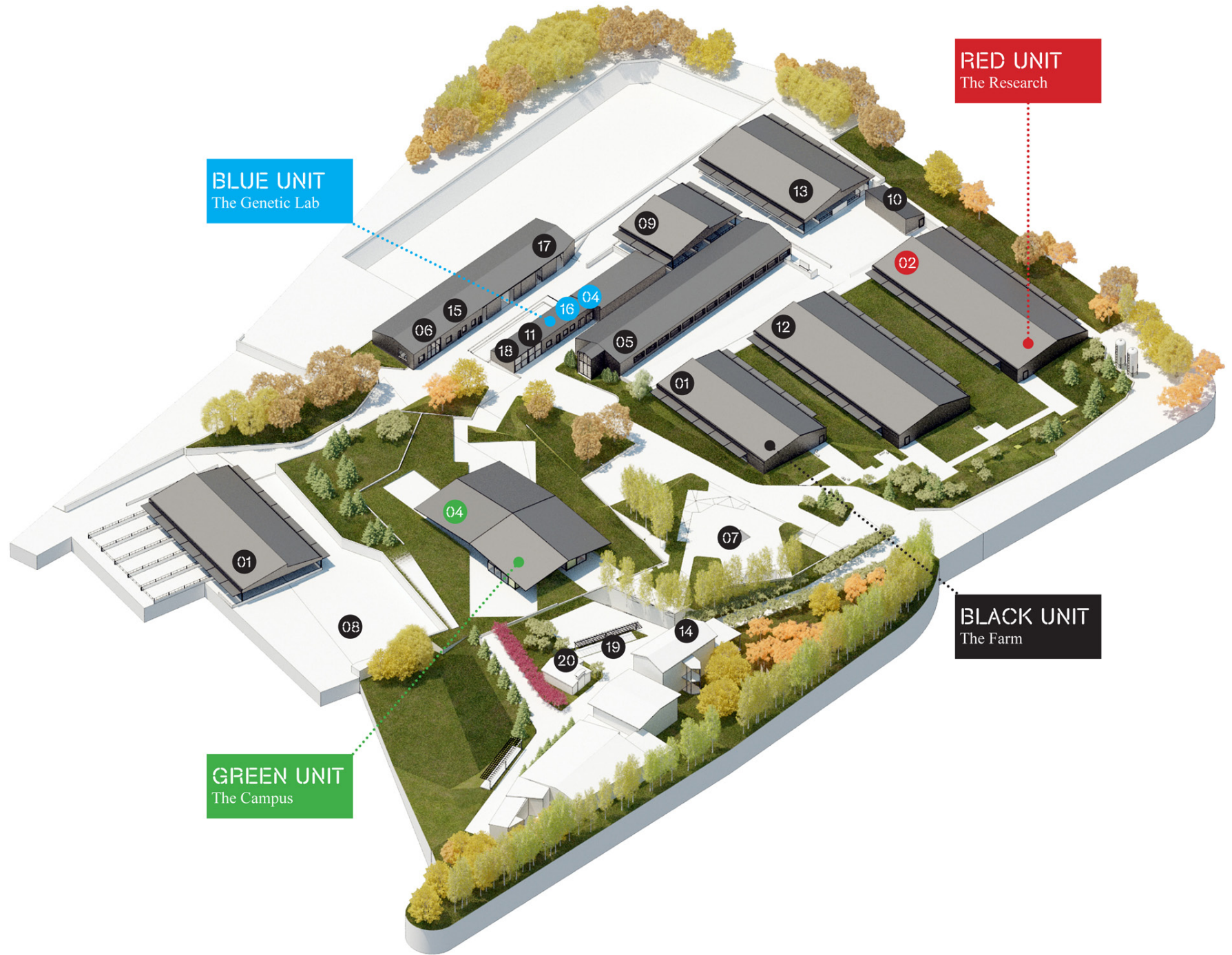

BLUE UNIT
The Genetic Lab

RED UNIT
The Research

GREEN UNIT
The Campus

BLACK UNIT
The Farm



CONTACTO



INFORMACION DE CONTACTO

No dude en contactarnos con cualquier duda que le pueda surgir:

Blanca from the Pyrennes

Dirección:

Calle Única sin Numero
Els Hostalets de Tost
25795 Lleida, Spain

Teléfono & Fax:

T:(+34) 872 004 000
F:(+34) 973 016 021

Email:

info@blancahub.cat